# 徘徊模擬訓練　実施概要

2018年3月○○日
（福祉部高齢者福祉課会議用）

# 徘徊模擬訓練の目的

■徘徊発生から保護時までの対応の流れを体験する

（例）
・行方不明者捜索依頼届の作成・配布
・対策本部の設置
・捜索隊への情報共有
・捜索方法
・発見時の身元確認方法

■GPS端末を用いての徘徊者捜索の有効性を検証する

（例）
・リアルタイム検索（徘徊場所確認）
・エリア通知設定（徘徊場所確認）

# タイムスケジュール

実施日時：2018年3月○○日（○曜）

| 開始/終了時間 | | | 実施内容 |
|---|---|---|---|
| 9:00 | ～ | 9:15 | 徘徊模擬訓練の概要説明（○○市） |
| 9:15 | ～ | 9:40 | GPS端末操作方法の説明（(株)○○） |
| 9:40 | ～ | 9:55 | 徘徊役移動手配<br>トランシーバ操作説明（ドコモCS○○支店） |
| 9:55 | ～ | 10:00 | 捜索隊へ「行方不明者捜索依頼届」配布 |
| 10:00 | ～ | 10:30 | 捜索隊出発、「GPSなし」での捜索開始 |
| 10:30 | ～ | 11:30 | GPSを用いての捜索開始 |
| 11:30 | ～ | 11:45 | 地域包括支援センター（本部）への移動 |
| 11:45 | ～ | 11:50 | 参加者全員での意見交換 |
| 11:50 | ～ | 12:30 | まとめと挨拶（各担当） |

# 役割

**本部（仮：○○福祉センター）** ※以下敬称略

・指令役（○○さん）⇒捜索隊へ電話・メールでの連絡などの対応を実施
・警察役（①○○さん・②○○）＋保護者役（①○○・②○○）
⇒捜索隊が徘徊役を発見したと思われる場合、
捜索隊からの連絡を受け、本人確認のため現地へ出動。

**捜索隊・徘徊役**

| グループ | 捜索隊 | 徘徊役 |
|---|---|---|
| 1 | 6グループ × 2名 ＝12名 | 6グループ × 1名 ＝6名 |
| 2 | | |
| 3 | | |
| 4 | | |
| 5 | | |
| 6 | | |

# 徘徊・捜索エリア

**各グループごとに指定されたエリア内で行動をお願いします。**
**エリアの詳細な地図を別途配布いたします。**

# 【配布用】グループ1、グループ6 徘徊・捜索エリア図

# 【配布用】グループ2、グループ5 徘徊・捜索エリア図

# 【配布用】グループ3 徘徊・捜索エリア図

# 【配布用】グループ4 徘徊・捜索エリア図

# 徘徊役のシナリオ

◇徘徊役は10時より徘徊行動を始めてください（公・民を問わず、建物は侵入禁止）。

◇指定のエリア内で行動し、
　疲れた際は、公共のベンチなどで、適宜休憩してください。

◇11時30分の時点で発見されなかった場合、市役所へお戻りください。

【グループ1～グループ4】
◇捜索隊から身元確認を求められた場合、名前等の個人情報は「わからない」とお答えください。

【グループ5、グループ6】
◇捜索隊から身元確認を求められた場合、名前等の個人情報をお伝えください。

9時40分～
指定エリアへ移動

10時
徘徊開始

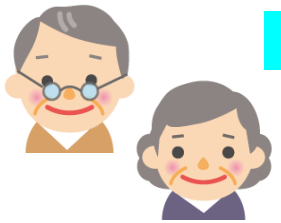

捜索隊に発見されなかった場合

11時30分
本部への移動開始

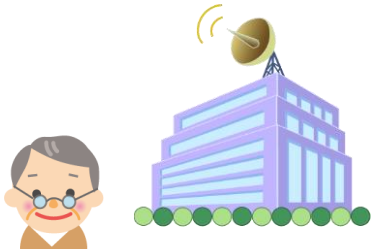

# 捜索隊のシナリオ

◇捜索隊は10時より徘徊役の捜索をはじめてください。

◇10時30分までは、GPSによる徘徊役の検索は行わず、行方不明者捜索依頼届の情報のみで捜索してください。
（グループ3、4の方は、エリア通知メールが端末に届いた場合、10時よりメール確認、本文記載のURLから位置情報の確認を可とします。）

◇徘徊役と思われる人を発見した場合、身元確認を実施し、また、本部の指令役へ電話で連絡してください。
（警察と徘徊役の保護者が現地へ向かい最終的な身元確認を実施します。）

◇11時30分の時点で徘徊役を発見できなかった場合、区役所へお戻りください。

10時 捜索開始 → ○○時 徘徊役発見 → 本部へ 連絡 → 現地での 身元確認

**本部連絡先**
指令役○○さん⇒0X0-XXXX-XXXX
警察役○○さん、保護者役○○さん⇒0X0-XXXX-XXXX

# 捜索隊による捜索方法

**各徘徊役の「行方不明者捜索依頼届」を捜索隊へ配布し、かつグループ1からグループ4には徘徊役が保持しているGPS端末を検索できる端末を貸与する。**

<table>
<tr><th>グループ</th><th>徘徊役の<br>GPS端末保有状況</th><th>捜索隊によるGPS端末の検索方法</th><th>捜索隊への貸与する<br>検索端末</th></tr>
<tr><td>1</td><td rowspan="4">保有</td><td rowspan="2">◇随時、位置情報を検索</td><td>フィーチャーフォン<br>（ガラケー）</td></tr>
<tr><td>2</td><td>iPad</td></tr>
<tr><td>3</td><td rowspan="2">◇随時、位置情報を検索<br>◇エリア通知メールによる<br>位置情報お知らせ</td><td>フィーチャーフォン<br>（ガラケー）</td></tr>
<tr><td>4</td><td>iPad</td></tr>
<tr><td>5</td><td rowspan="2">未保有</td><td>-</td><td>貸与なし</td></tr>
<tr><td>6</td><td>-</td><td>貸与なし</td></tr>
</table>

# 捜索隊による捜索レポート

## 捜索にあたって考えた作戦

## GPS端末での検索回数

## 感想（良かった点、苦労した点、今後に活かせそうな点など）

# 【参考】お貸出端末一覧

| 物品名 | 台数 | 貸与元 | 備考 |
|---|---|---|---|
| GPS端末 | 台 | | A～Dさん貸与 |
| かんたんGPS | 台 | | E、Ｆさん貸与 |
| iPad（タブレット） | 台 | | 捜索隊貸与<br>（位置情報検索用） |
| スマホ | 台 | | |
| ビジネストランシーバ | 9台 | | 捜索隊貸与　6台<br>本部貸与等　3台<br>（各種連絡用） |

# 【参考】ＧＰＳ端末　ログインID・パスワード

GPS端末検索サイトURL：

| 保有者 | ID | パスワード |
|---|---|---|
| Ａさん | | |
| Ｂさん | | |
| Ｃさん | | |
| Dさん | | |

# 徘徊訓練時の緊急連絡先

○○市役所
○○：0X0-XXXX-XXXX

サービサー
○○：0X0-XXXX-XXXX

株式会社ドコモ担当
○○：0X0-XXXX-XXXX

# 参加予定社員一覧

| 株式会社〇〇 | |
|---|---|
| | |

| | |
|---|---|
| | |
| | |
| | |

お問い合わせはお気軽にお願いいたします。

株式会社 介護用品愛ショップ
〒270-2251千葉県松戸市金ケ作98-4（愛デイサービスセンタービル２階）
TEL 070-2188-8669